

AUSSICHTEN BRASILIENS UNTER DEM NEUEN PRÄSIDENT BOLSONARO

Welche Geschäftschancen gibt es in und mit Brasilien?

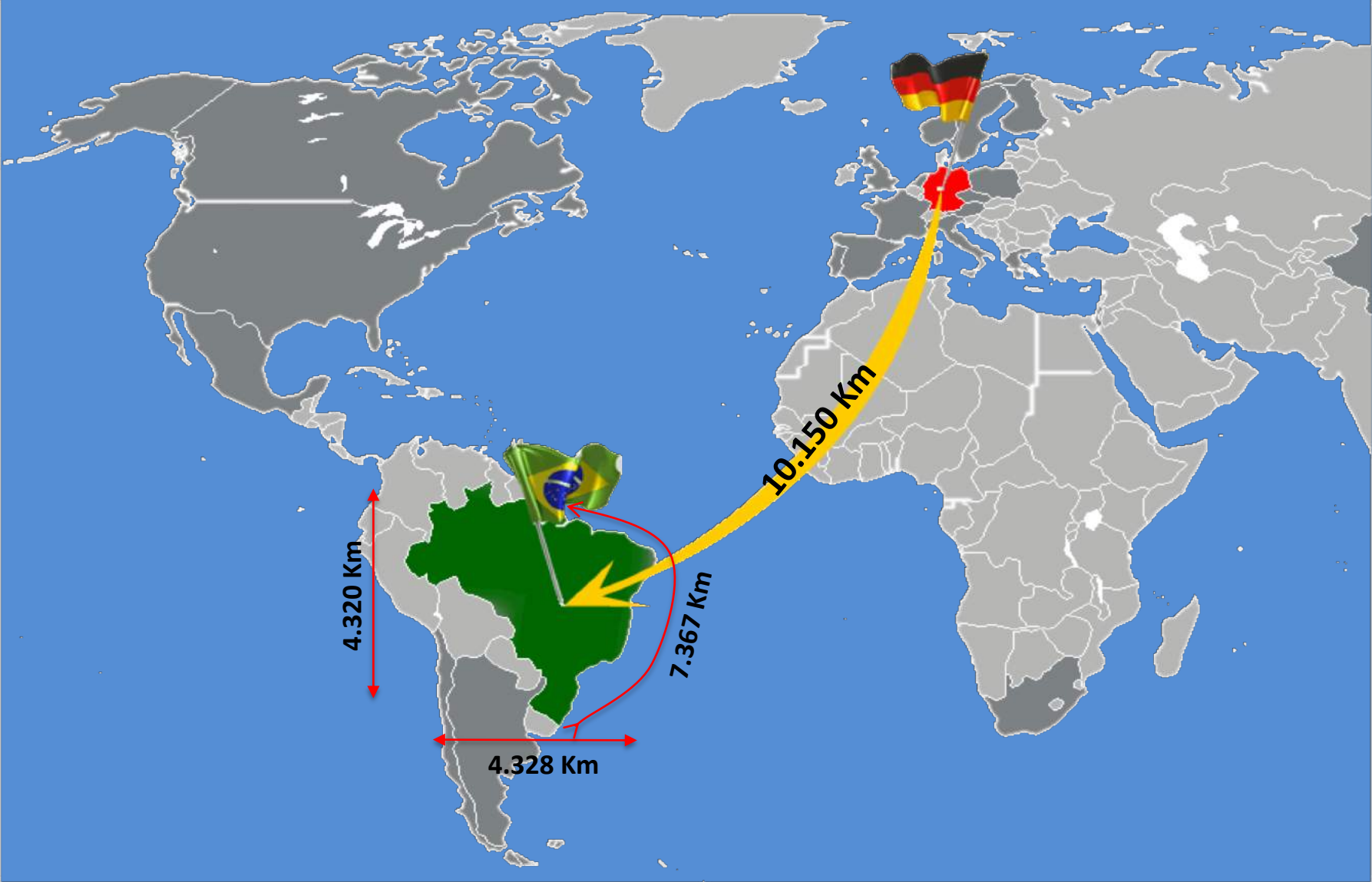



- ✓ Multikulturelle und freundliche Bevölkerung – 209 Mio.
- ✓ Unter den Top-3 Länder in der Landwirtschaft
- ✓ Vielseitige Energiequellen
- ✓ Biodiversität: Brasilien ist das Land mit der größten Artenvielfalt an Flora und Fauna der Erde
- ✓ 7.367 Km Sonnige Strände
- ✓ Rohstoffreich



1. Platz

Bierhersteller
Kaffee
Zucker
Orangen
Rindfleisch Export
Süßwasser Reserven

2. Platz

Rinderherde
Hühner
Ethanol
Soja Bohnen



3. Platz

Flugzeuge
Eisenerz
Mais

9. Platz

BIP - Eur 1,63 Billionen.
Erdöl Produktion

8. Platz

Automobilindustrie
31 Unternehmen – 65 Werke
~ 2.950.000 in 2018

5. Platz

Erdölreserven
Baumwolle
Kakao



5 x Fußball-Weltmeister



Perspektiven für die Bolsonaro-Regierung

- ✓ **Wirtschaftswachstum**
 - Langsame Erholung nach der Krise
 - 2018 – 1,1%
 - 2019 – 2,8%
 - 2020 – 3,0%

- ✓ **Renten- und Sozialversicherung**
 - Renten- und Sozialversicherungsreform soll gleich am Anfang des Jahres gewählt werden

- ✓ **Steuer**
 - Steuerreform soll in 2019 eingeführt werden

- ✓ **Arbeitsplätze Beschaffung**
 - Die in 2018 genehmigte Arbeitsrechtreform soll erweitert werden

- ✓ **Staatsverschuldung**
 - Durch Spesenreduzierung und Privatisierungen

- ✓ **Gesundheit, Sicherheit und Bildung**
 - Fachmänner und nicht Politiker wurden als Minister ausgesucht

- ✓ Infrastruktur und Investition
 - Förderung von Investitionen
 - Infrastrukturkonzessionen
 - Privatisierung

- ✓ Korruption
 - Sergio Moro, der Richter, der erfolgreich Korruption (Lava Jato) in der Regierung bekämpft hat wurde als Justizminister nominiert

- ✓ Handel
 - Handelsabkommen Schließen
 - OECD-Mitgliedschaft
 - Marktöffnung durch Reduzierung der Importsteuer

- ✓ Ministeriums
 - Reduzierung von 39 auf 20
 - Fachleute als Minister nominiert
 - Änderung des Regierungsstils

- ✓ Kongress
 - Ca. 50% von den Parlamentarier sind neu in beiden Ebenen

- ❖ 826 Unternehmen
- ❖ Eur 770 Mrd. Umsatz
- ❖ 42% vom Bruttoinlandsprodukt
- 37% Konsumgüter
- 28% Dienstleistung
- 14% Infrastruktur und Bau
- 12% Informatik und Telekommunikation
- 9% Banken

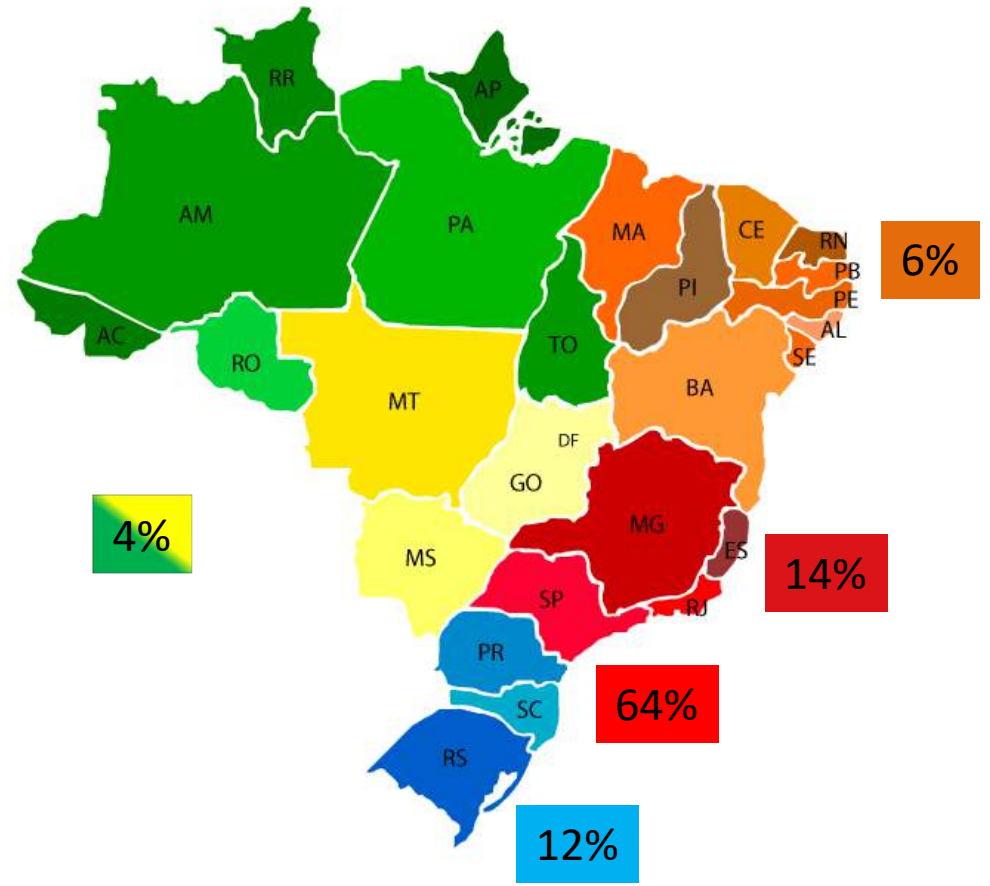

❖ Investition

➤ 97% werden investieren

- 60% - Entwurf von neuen Produkten
- 59% - Neue Technologien
- 49% - Schulung
- 30% - Produktionskapazität erweitern
- 25% - Verkaufsstellen erweitern

➤ 3% werden nicht investieren



❖ Kapitalisation

➤ 70% werden das Unternehmen kapitalisieren

- 25% - Private Ressourcen
- 24% - Banken
- 20% - Holdings
- 6% - Ausgabe von Aktientiteln
- 1% - IPO – 10 Unternehmen

➤ 30% werden nicht investieren



❖ Personal

➤ 93% werden Änderungen durchführen

- 47% - Anstellen
- 32% - Gleichbleibend mit Ersetzungen
- 14% - Gleichbleibend ohne Ersetzungen
- 7% - Entlassen - Robotisierung

➤ 7% werden keine Änderungen machen



❖ Geschäftsentwicklung



	Sehr abnehmend	Abnehmend	Gleich bleibend	Steigend	Sehr steigend	Keine Meinung
Umsatz	0%	2%	16%	69%	11%	1%
Investitionen in Maschinen	0%	6%	42%	46%	4%	2%
Schulung und Qualifizierung	1%	3%	37%	53%	6%	1%
Investitionen in R&D	1%	2%	40%	49%	5%	3%

Branchen	2017	2018-21	Durchschnitt pro Jahr	Veränderung % pro Jahr
Öl und Gas	57,9	291,4	72,9	9,4
Bergbau	13,8	60,5	15,1	3,7
Lebensmittel	8,9	38,1	9,5	2,8
Automobilindustrie	6,8	24,6	6,2	-3,9
Papier und Cellulose	7,7	21,1	5,3	-14,8
Elektronik	4,1	21,0	5,3	10,5
Gesundheit	5,0	20,4	5,1	1,1
Stahlindustrie	2,3	15,3	3,8	22,3
Chemie	2,7	14,6	3,7	13,2
Biokraftstoffe	2,7	11,5	2,9	2,7
Getränke	2,3	11,2	2,8	8
Luft- und Raumfahrt	2,8	10,2	2,6	-4,2
Industrie	117,0	539,9	135,0	5,9
Elektrische Energie	61,1	160,3	40,1	-16,2
Telekommunikation	28,0	121,0	30,3	3,1
Logistik	28,3	156,3	39,1	13,3
Straßen	14,4	80,7	20,2	14,0
Schienen	7,8	39,3	9,8	9,3
Häfen	1,3	18,0	4,5	54,7
Flughäfen	1,5	8,0	2,0	10,6
Urbane Mobilität	3,2	10,3	2,6	-8,7
Umwelt	11,4	52,5	13,1	5,8
Infrastruktur	128,7	490,1	122,5	-2,0
Gesamt	245,7	1.030,0	257,5	1,9

Quelle: Investitionsvoraussicht nach Branchen für die Jahren 2018 – 2021 laut Prognose der BNDES – Brasilianische Entwicklungsbank
Stand Juli 2018

Insgesamt sollen Eur 239 Mrd. in 4 Jahren investiert werden



Konzessionen:

- Schienen – 10
- Autobahnen – 8
- Flughäfen – 12
- Häfen – 14
- Bergbau – 1
- Öl und Gas – 1

Privatisierungen:

- Infraero
 - Casa da Moeda
 - Eletrobras
 - Lotterie
 - Ceasa Minas
- Flughäfen Verwaltung
Währungshaus
Stromverteilungsleitungen
Instant Lotterie
Lagerhaus - Nahrungsmittel

Deutschland Export	%	Eur Mrd.
Mechanische Maschinen	25,4	2,67
Organische Chemikalien	11,9	1,25
Pharmazeutika	11,3	1,19
Automobil	8,6	0,90
Elektrische Maschinen	7,5	0,79
Präzisionsinstrumente	6,1	0,64
Kunststoff	5,4	0,57
Düngemittel	3,8	0,40
Chemikalien	3,8	0,40
Stahl- Eisenprodukte	2,2	0,23
Verschiedenes	14,1	1,48
Gesamt		10,52

Interessante Branchen:

- Saubere Energie
- Abwasser
- Müll
- Informatik
- Mobilität
- Dienstleistungen für Senioren
- Tourismus
- Kosmetik



Brasilien Export	%	Eur Mrd.
Kaffee	18,1	1,01
Sojabohnenmehl	11,8	0,66
Erze	11,5	0,64
Mechanische Maschinen	8,9	0,50
Sojabohnen	8,7	0,49
Stahl und Eisen	5,9	0,33
Elektrische Maschinen	5,1	0,29
Organische Chemikalien	3	0,17
Fleisch	2,4	0,13
Fleischpräparate	2,3	0,13
Verschiedenes	22,2	1,24
Gesamt		5,60

- ✓ Ca. 1.400 Deutsche Unternehmen mit 250.000 Mitarbeiter sind in Brasilien sässig
- ✓ Davon 900 in Staat São Paulo und für ca. 10% des Bruttoinlandsprodukt verantwortlich
 - ✓ 44% - Industrien
 - ✓ 32% - Dienstleistung
 - ✓ 13% - Handel
 - ✓ 9% - Verschiedene Segmente
- ✓ Schulen in verschiedenen Hauptstädten (Dual System)
- ✓ Krankenhäuser
- ✓ Clubs
- ✓ Vereine
- ✓ Einen Deutschstämmigen 15x Weltmeister in der Segelboot Klasse Laser haben wir auch, Robert Scheid
- ✓ Und nicht zu vergessen: Brasilien ist **fünfmaliger Fußball-Weltmeister**

Land	BIP	Beteiligung	Distanzen von São Paulo - Km	
Brasilien	2.065,2	49,1%	Buenos Aires	1.676
Argentinien	637,6	15,1%	Caracas	4.380
Venezuela	482,4	11,5%	Bogotá	4.323
Kolumbien	309,2	7,3%	Santiago	2.586
Chile	277,1	6,6%	Lima	3.457
Peru	211,4	5,0%	Quito	4.320
Ecuador	103,1	2,4%	Montevideo	1.578
Uruguay	56,2	1,3%	La Paz	2.920
Bolivien	37,5	0,9%	Assuncion	1.350
Paraguay	29,7	0,7%		
Gesamt	4.209,3	100%		



- Unsere Nachbarländern sind leicht und schnell erreichbar durch vorhandene Logistik (Luft, See und Autobahn)
- Argentinien ist unser wichtigster Partner in Mercosul
- Zeitverschiebung von maximal 3 Stunden (Aus Deutschland her sind es bis zu 8 Stunden)

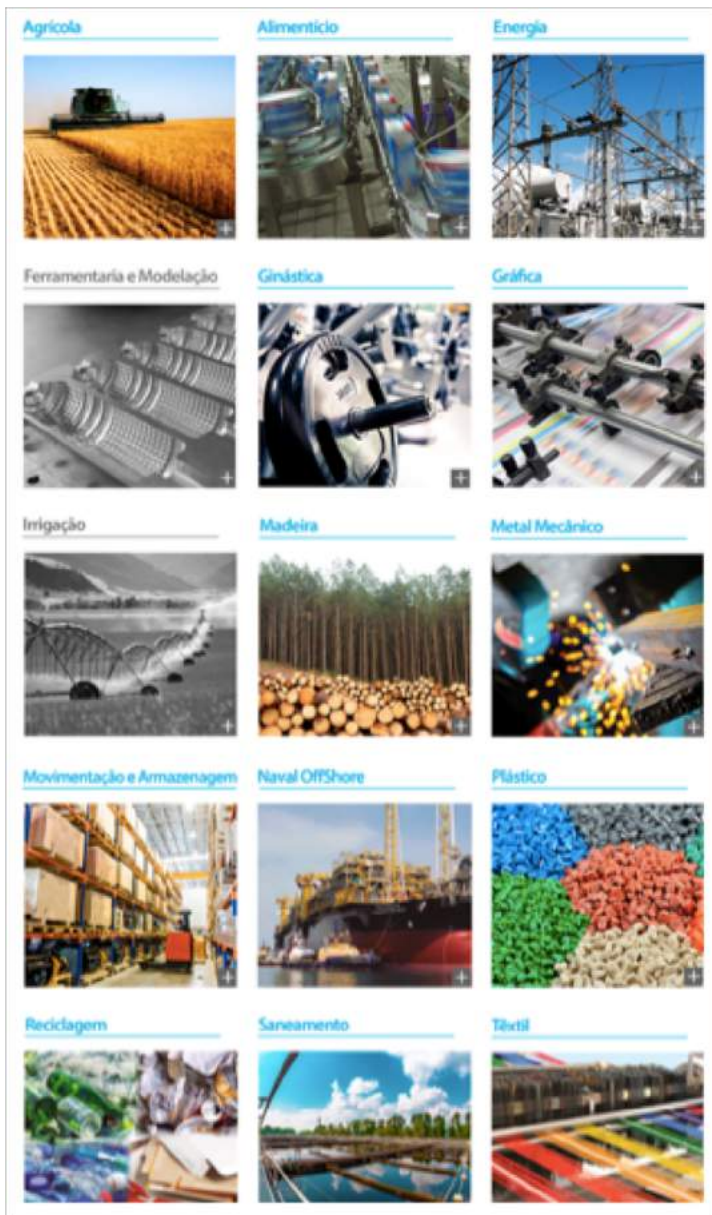

Couromoda	Jan 14-17
Expobrasil	Mär 18-21
Plástico Brasil	Mär 25-29
Autocom	Apr 02-04
Hair Brasil	Apr 13-16
Tecnotêxtil	Apr 25-28
Agrishow	29/04-03/05
JPR Radiology	Mai 02-05
Apas Show	Mai 06-09
Expomafe	Mai 07-11
Hospitalar	Mai 21-24
Francal	Jun 03-05
Bio Brazil	Jun 05-08
Expomarte	Jun 06-08
Fispal	Jun 11-14
Fispal Tech	Jun 25-28
Futureprint	Jul 10-13
Fipan	Jul 23-26
FI South America	Aug 20-22
Higiexpo	Aug 20-22
Intersolar	Aug 27-29
Latam Retail Show	Aug 27-29
Fenasan	Oct 02-06

Vielen Dank auf Ihre Aufmerksamkeit !

Roberto M. Schaefer
Rschaef@expandeurs.com

Wertvolle Tipps für den Markteinstieg oder die Ausweitung Ihres Geschäftes in und nach Brasilien.

- ✓ Brasilien bietet enormes Geschäftspotential für Deutsche Unternehmen
- ✓ Deutsche Erzeugnisse sind als sehr hochwertige Produkte anerkannt
- ✓ Ein demokratisches, aber noch junges Land erwartet Zeiten von Wachstum und Krisen. Aus diesem Grund ist eine **langfristige strategische Planung** und **Flexibilität** sehr wichtig
- ✓ Teilnahme an Messen um Gefühle über den Markt zu gewinnen
- ✓ Einstieg durch Vertriebshändler, Handelsvertretern, Joint Ventures, Firmenkauf, bzw. – Gründung
- ✓ Unterstützung beim Markteinstieg durch Vorort spezialisierte Dienstleistungsfirmen, Kooperationspartner, Kanzleien, Verbände und Konsulat
- ✓ Gute Kenntnisse über die lokale Kultur und „Arbeitsweise“ ist sehr wichtig um schnell akzeptiert zu werden und Geschäfte zu machen



CEEI - Centro Empresarial de Estudos Internacionais
Rua Américo Brasiliense, 1923 - 5o Andar
Raum 503 und 504
047015-005 - São Paulo-SP - Brasilien

in Kooperation mit



Edelweiss Gestão Financeira e de Negócios Ltda.
Rua Américo Brasiliense, 1923 - 5o Andar
Raum 503 und 504
047015-005 - São Paulo-SP - Brasilien



São Paulo, den 28. August 2018



CEEI / Edelweiss (Beratung für Internationale Strategien)



CEEI / Edelweiss ist als internationales Beratungsunternehmen seit 1994 aktiv und unterstützt erfolgreich Internationale Investoren, Öffentliche Einrichtungen sowie kleine und mittelständische Unternehmen bei der Durchführung grenzüberschreitender oder nationaler Projekte.



Bilder: (l.oben: - Büro São Paulo; r.oben: Mitarbeiter)

Im Bereich der Internationalisierungsberatung haben wir bereits mehrere 100 **Unternehmen** aus verschiedenen Branchen erfolgreich unterstützt. Zu den Branchen zählen beispielsweise die Energiewirtschaft, Versorgungs- und Entsorgungswirtschaft, Umwelttechnik, Maschinen- und Anlagenbau, das Verkehrswesen, die Nahrungsmittelindustrie, die Verpackungsindustrie, die Medizintechnik, als auch IT- und Kommunikationstechnik.

Mit der Kooperation zwischen CEEI und Edelweiss stellt sich Ihnen ein kompetentes Beraterteam vor, welches über langjährige Erfahrungen bei der Anbahnung von Geschäftskontakten, der Analyse von Auslandsmärkten sowie der Organisation von Konferenzen und Veranstaltungen verfügt und gut in Brasilien vernetzt ist.



CEEI wird als Beratungsunternehmen, das unter anderem auf Außenwirtschaftsberatung spezialisiert ist, vorrangig das Projektmanagement, die Konzeption, die Organisation der an Brasilien interessierten Unternehmen übernehmen. CEEI ist versiert in der Ausrichtung internationaler Konferenzen, Workshops und Delegationsreisen und verfügt über umfangreiche Erfahrungen mit kleinen und mittleren Unternehmen und hat bereits zahlreiche erfolgreich Markterschließungs- bzw. Markterkundungsprojekte durchgeführt.

Durch seine Markterfahrungen in Brasilien und den bestehenden Kontakten zu brasilianischen Unternehmen sowie Netzwerken und Behörden der Verschiedenen Branchen ermöglichen die fachlich geeignete Einbindung dieser in den brasilianischen Markt



Edelweiss ist als strategischer Beratungs- und Dienstleistungsunternehmen für nationale und internationale Geschäftsentwicklungen seit 2004 in brasilianischen Markt tätig und Aufgrund langjährigen Erfahrung mit deutsche Firmen der idealer Partner für deutsch sprechende Unternehmen die im lokalen Markt präsent sein möchten.

Edelweiss verfügt über umfangreiche Erfahrung bei der Unterstützung von Gründungen von Multinationale Firmen und hat sich spezialisiert diese Unternehmen in den ersten Lebensjahren durch verschiedene Leistungen, wie bzw., Back-Office, Interim Management, Cash-Flow, Personal, Gesellschaftsverträge, Importprozesse, Steuerberatung, Marktstudien, Öffnungen und/oder Schließungen von Unternehmen zu unterstützen

Beratungsfelder CEEI / Edelweiss

- Detaillierte Marktanalysen
- Prognosen zu Preisentwicklungen
- Strategische und konzeptionelle Beratung zur Marktpositionierung und bei Mergers & Akquisition
- Steuerung von Investitionsprozessen
- Due Diligence
- Marktanalysen und Businessplanung
- Unternehmensgründung
- Ausbau des Vertriebsnetzes
- Beratung zu Investitionsvorhaben und Fördermittelbeantragung
- Beratung beim Verkauf oder der Übernahme von Beteiligungen / Unternehmen
- Analysen des Marktumfeldes
- Planungs- und Entwicklungskonzepte
- Finanzielle Machbarkeitsstudien
- Gestaltung von öffentlich-privaten Partnerschaften (PPP)
- Konzepte für Standortentwicklung und –Vermarktung
- Fachseminare, Schulungen
- Unternehmerreisen
- Inhouse-Workshops und individuelle Trainings

Um den Zugang zu Informationen und Unternehmensnetzwerken der Branche im Zielland zu gewährleisten, arbeitet CEEI / Edelweiss regelmäßig mit lokalen und regionalen Experten und Verwaltungen der betreffenden Branche zusammen.

Unser Team besteht aus 10 professionellen Beratern mit unterschiedlichen Ausbildungen, die über die für eine erfolgreiche internationale Projektarbeit notwendigen Sprachkenntnisse, interkulturelle Kompetenz und zahlreiche Branchenkompetenzen verfügen.

		Dilma	Temer	
		2016	2017	
			Dez./18	
Bruttoinlandsprodukt	Jahr	-3,60%	1,00%	1,10%
BIP - Industrie	März (12 Monate)	-11,40%	1,10%	1,50%
BIP - Handel	Februar (12 Monate)	-4,26%	-3,20%	2,80%
BIP - Dienstleistung	Februar (12 Monate)	-4,00%	-5,10%	1,00%
Länderrisiko	Mai	387	257	258
Zinsen - Selic	April	14,25%	11,25%	6,75%
Bundesstaatsschulden - BRL Billionen.	März	2,88	3,23	3,82
Inflation	April (12 Monate)	9,28%	4,08%	3,80%
Arbeitslosigkeit	April (1. Quartal)	10,90%	13,70%	11,70%
Arbeitsplatzbeschaffung	März	-118.780	-63.620	790.000
Produktion KFZ	April	171.298	191.070	245.126
Verkauf KFZ	April	162.939	230.850	230.945
Verkauf Baumaterial	April (12 Monate)	-2,00%	0,00%	1,90%
USD Cash Flow - Mrd.	April	6,52	9,07	11,76
Handelsbilanz - USD Mrd.	April (1. Quartal)	13,25	21,38	57,07
Ausländische Investitionen - USD Mrd.	Jahr	78,93	70,33	70,00

Verfassungsänderungen:

- Ausgabenlimit
- Arbeitsrechtreform
- Renten- und Sozialversicherungsreform

Langsame Erholung aber auf den richtigen Weg

	2015	2016	2017	2018*	2019*	2020*	2021*	2022*	2023*
AKTIVITÄT									
GDP (%)	-3,55	-3,60	1,00	1,10	2,80	3,00	3,00	3,00	3,00
Landwirtschaft (%)	3,61	-6,60	13,00	0,00	3,50	3,50	3,50	3,50	3,50
Industrie (%)	-6,32	-3,80	0,00	1,50	3,00	3,00	3,00	3,00	3,00
Dienstleistungen (%)	-2,70	-2,70	0,30	1,00	2,50	3,00	3,00	3,00	3,00
Nominal GDP (Miliarden)	5.999,5	6.266,9	6.592,1	7.001,1	7.572,9	8.205,7	8.869,9	9.587,9	10.363,9
Population (million)	204,45	206,08	207,66	209,19	210,66	212,08	213,44	214,75	216,00
Per Capita GDP - R\$	29.344,6	30.409,8	31.744,4	33.468,2	35.948,8	38.692,2	41.556,9	44.647,1	47.981,4
Einzelhandelsverkäufe - Ohne PKW und KFZ (%)	-4,30	-6,20	2,00	3,00	3,50	3,20	3,20	3,20	3,20
Industrielle Production - IBGE (%)	-8,30	-6,40	2,50	1,50	3,00	3,00	3,00	3,00	3,00
Arbeitslosigkeitrate - IBGE (%)	8,50	11,50	12,70	12,30	11,90	11,40	10,90	10,40	10,20
Gehälterwachstumsrate - IBGE (%)	-0,17	-3,28	2,40	2,31	2,72	3,53	3,53	3,53	3,22
INFLATION UND ZINSEN									
INFLATION - IPCA (IBGE) - % aa.	10,67	6,29	2,95	3,80	4,00	4,00	3,75	3,75	3,75
ZINSEN - Selic (ZIEL) (% aa.)	14,25	13,75	7,00	6,50	7,25	7,50	7,00	7,00	7,00
WECHSELKURS									
Wechselkurs (R\$/US\$) - (Jahresdurchschnitt)	3,33	3,49	3,19	3,65	3,70	3,74	3,81	3,88	3,94
Wechselkurs (R\$/US\$) - (Dezember)	3,90	3,26	3,31	3,80	3,70	3,77	3,84	3,90	3,97
Wechselkurs - US\$/Euro - Dezember	1,09	1,05	1,20	1,14	1,17	1,17	1,22	1,24	1,26
Wechselkurs - US\$/Euro -Jahresdurchschnitt	1,10	1,10	1,14	1,18	1,18	1,20	1,21	1,23	1,25
Wechselkurs - R\$/Euro - Dezember	4,24	3,43	3,97	4,33	4,33	4,41	4,68	4,84	5,00
Wechselkurs - R\$/Euro - Jahresdurchschnitt	3,68	3,85	3,64	4,31	4,37	4,49	4,61	4,77	4,93
Export (in US\$ Milliarden)	190,09	184,45	217,24	241,32	249,43	272,46	283,36	294,70	306,48
Import (in US\$ Milliarden)	172,42	139,42	153,21	184,25	193,32	221,22	230,07	239,27	248,84
Handelsbilanz (in US\$ Milliarden)	17,67	45,04	64,03	57,07	56,11	51,24	53,29	55,42	57,64
Internationale Reserven (in US\$ Milliarden)	368,74	372,22	381,97	388,08	388,08	388,08	388,08	388,08	388,08
Direkte Investitionen (in US\$ Milliarden)	75,07	78,93	70,33	70,00	72,10	74,26	76,49	78,79	81,15
Primäres Ergebnis (% do PIB) - Ende des Jahres	-1,85	-2,49	-1,68	-1,67	-1,23	-0,79	0,00	1,12	1,73
Bruttoverschuldung (% PIB)	66,23	69,95	74,00	76,00	77,10	78,67	nd	nd	nd
Kredite									
Allgemeine Kredite - Wachstum % aa.)	6,69	-3,51	-0,47	4,00	8,29	9,93	10,36	10,56	10,74
Voreinstellungsindex Physische Personen (em %)	6,18	6,05	5,25	4,80	5,00	5,00	5,00	5,00	5,00
Voreinstellungsindex Juristische Personen (em %) (em %)	4,44	5,19	4,53	4,09	3,50	3,50	3,50	3,50	3,50

Quelle: Bradesco Bank – Stand 7. Dezember 2018

* Vorschau